

# RequalificaUBS - Ampliacao

Situação da Proposta: 1ª PARCELA - AGUARDANDO ANALISE Data da última atualização: 10/09/2015

## Informações gerais

### DADOS GERAIS

<b>UF:</b>	PA	<b>Cidade:</b>	CACHOEIRA DO PIRIÁ
<b>Número Proposta:</b>	11747487000115002	<b>Tipo da Entidade:</b>	Municipal
<b>Situação da Proposta:</b>	Sem Análise		
<b>Nome do Técnico:</b>	HADAILTON GOMES SILVA	<b>Telefone do Técnico:</b>	91 - 85016562
<b>Email do Técnico:</b>	hadailtongomess@gmail.com	<b>CNES:</b>	5679842
<b>Valor da Proposta:</b>	R\$ 185.100,00	<b>Código do IBGE:</b>	150195
<b>Ano de Cadastro:</b>	2015	<b>Endereço da Obra:</b>	VILA VILA DO ENCHE CONCHA S/N
<b>Nome do Estabelecimento:</b>	PSF ENCHE CONCHA		

## Documentos cadastrados pelo Município

Não há registros para exibir.

## Fotografias cadastradas pelo Município

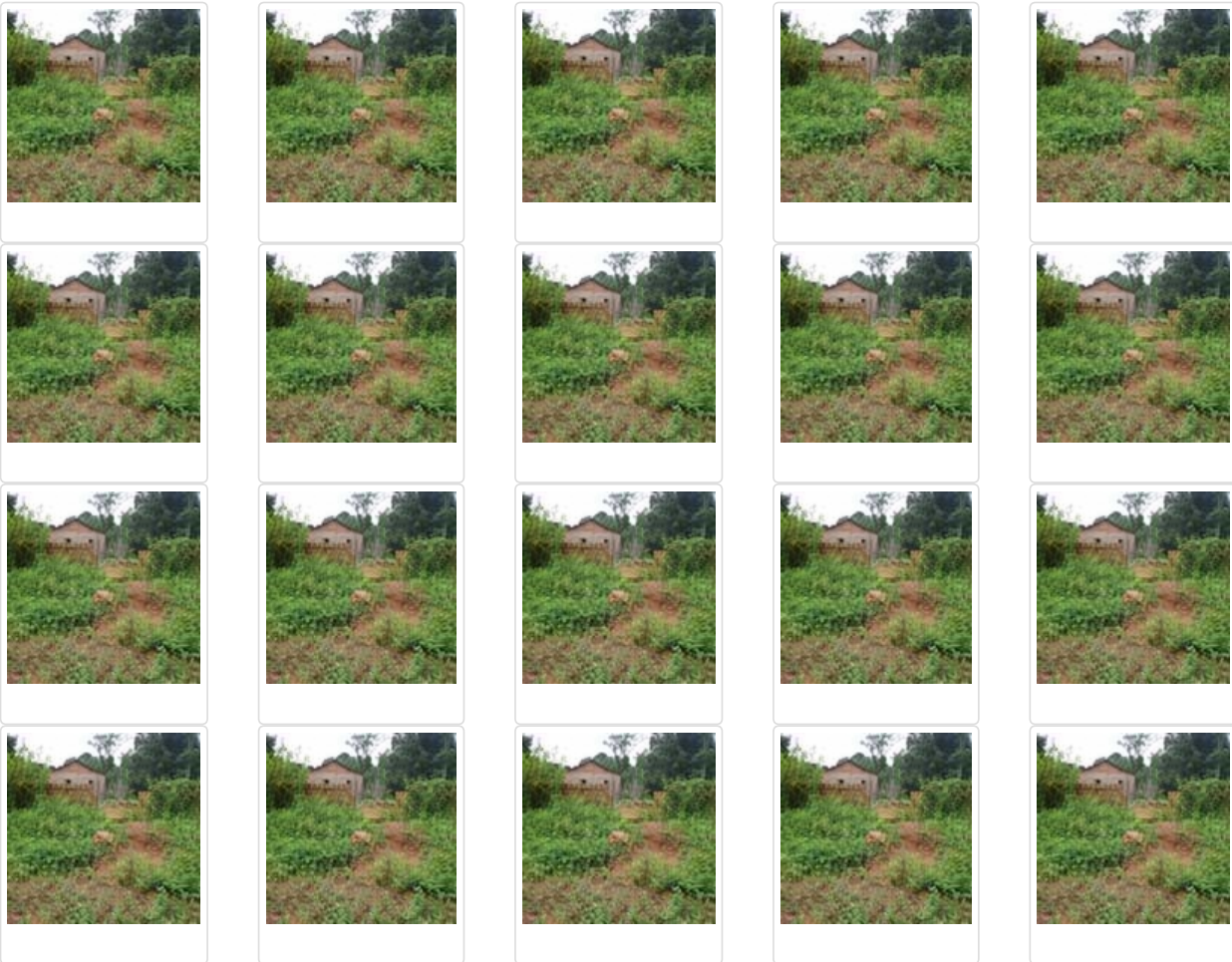



### Ambientes cadastrados pelo Município

AMBIENTE	QTD. AMBIENTE	ÁREA TOTAL AMBIENTE	ÁREA A SER AMPLIADA	VALOR ÁREA AMPLIADA	ÁREA A SER CONSTRUÍDA	VALOR ÁREA A CONSTRUIR
Sala de utilidades	0	-	-	-	6,00m <sup>2</sup>	R\$ 9.000,00
Sala de inalação coletiva	0	-	-	-	6,40m <sup>2</sup>	R\$ 9.600,00
Consultório indiferenciado	1	-	-	-	8,30m <sup>2</sup>	R\$ 12.450,00
Sala de agentes (ACS/ACE)	0	-	-	-	9,00m <sup>2</sup>	R\$ 13.500,00
Sala de armazenamento temporário de resíduos	0	-	-	-	1,50m <sup>2</sup>	R\$ 2.250,00
Sala de acolhimento multiprofissional	0	-	-	-	7,50m <sup>2</sup>	R\$ 11.250,00
Rouparia (roupa limpa)	0	-	-	-	3,00m <sup>2</sup>	R\$ 4.500,00
Abrigo externo de resíduos sólidos	0	-	-	-	4,00m <sup>2</sup>	R\$ 6.000,00
Sala de observação (curta duração)	1	9,00m <sup>2</sup>	9,00m <sup>2</sup>	R\$ 13.500,00	-	-
Sanitário para o público	1	-	-	-	1,60m <sup>2</sup>	R\$ 2.400,00
Área de dispensação de medicamentos	0	-	-	-	3,00m <sup>2</sup>	R\$ 4.500,00
Sala de administração e gerência	0	-	-	-	7,50m <sup>2</sup>	R\$ 11.250,00
Sala de curativos	0	-	-	-	6,00m <sup>2</sup>	R\$ 9.000,00
Sala de vacinas	0	-	-	-	6,00m <sup>2</sup>	R\$ 9.000,00
Sanitário para pessoa com deficiência	0	-	-	-	3,20m <sup>2</sup>	R\$ 4.800,00
Sanitário do consultório (adaptado p/ deficientes)	0	-	-	-	3,20m <sup>2</sup>	R\$ 4.800,00
Banheiro da sala de observação	0	-	-	-	4,80m <sup>2</sup>	R\$ 7.200,00
Sala de procedimentos	0	-	-	-	9,00m <sup>2</sup>	R\$ 13.500,00
Sala de esterilização/estocagem de material esterilizado	0	-	-	-	4,40m <sup>2</sup>	R\$ 6.600,00
Sala de atividades coletivas	0	-	-	-	20,00m <sup>2</sup>	R\$ 30.000,00

AMBIENTE	QTD. ATUAL AMBIENTES	M <sup>2</sup> TOTAL DOS AMBIENTES	ÁREA A SER AMPLIADA	VALOR ÁREA AMPLIADA	ÁREA A SER CONSTRUÍDA	VALOR ÁREA A CONSTRUIR	ÁREA TOTAL DO ESTABELECIMENTO APOS AMPLIAÇÃO *
TOTAIS	20	Área Total Ambientes:	9,00m <sup>2</sup>	R\$ 13.500,00	114,40m <sup>2</sup>	R\$ 171.600,00	

	9,00m <sup>2</sup>		
<b>TOTAL AMPLIAÇÃO</b>	<b>123,40m<sup>2</sup> + 25% DA AREA DE CIRCULAÇÃO</b>	<b>R\$ 185.100,00</b>	
	<b>154,25m<sup>2</sup></b>		

## Histórico

**Atenção!** Caso a proposta estiver em "Diligência" responder conforme a justificativa.

Não há registros para exibir.